جامعة سيدي محمد بن عبد الله بفاس
ⵜⴰⵙⴷⴰⵡⵉⵜ ⵙⵉⴷⵉ ⵎⵓⵃⵎⵎⴰⴷ ⴱⵏ ⵄⴰⴱⴷⵍⵍⴰⵀ ⵏ ⴼⴰⵙ
UNIVERSITÉ SIDI MOHAMED BEN ABDELLAH DE FES

الكلية متعددة التخصصات تازة
ⵜⴰⵖⵉⵡⴰⵏⵜ ⵜⴰⵎⵓⵜⵉⵜⵜⵉⵜ ⵏ ⵜⴰⵣⵓ
FACULTÉ POLYDISCIPLINAIRE DE TAZA

مركز دراسات الدكتوراه: الآداب والعلوم الإنسانية والفنون وعلوم التربية

مركز تكوين الدكتوراه: المجال والتاريخ واللغات والآداب

مختبر: المجال والتاريخ والدينامية والتنمية المستدامة

الكلية متعددة التخصصات - تازة

في إطار البرنامج السنوي للتكوينات التكميلية الإجبارية المخصصة لطلبة الدكتوراه لسنة 2023

يؤطر الأستاذ **رحموني فريد** تكوينا لطلبة الدكتوراه في موضوع:

تقنيات وأدوات البحث الجغرافي

(صور الأقمار الصناعية أنموذجا)

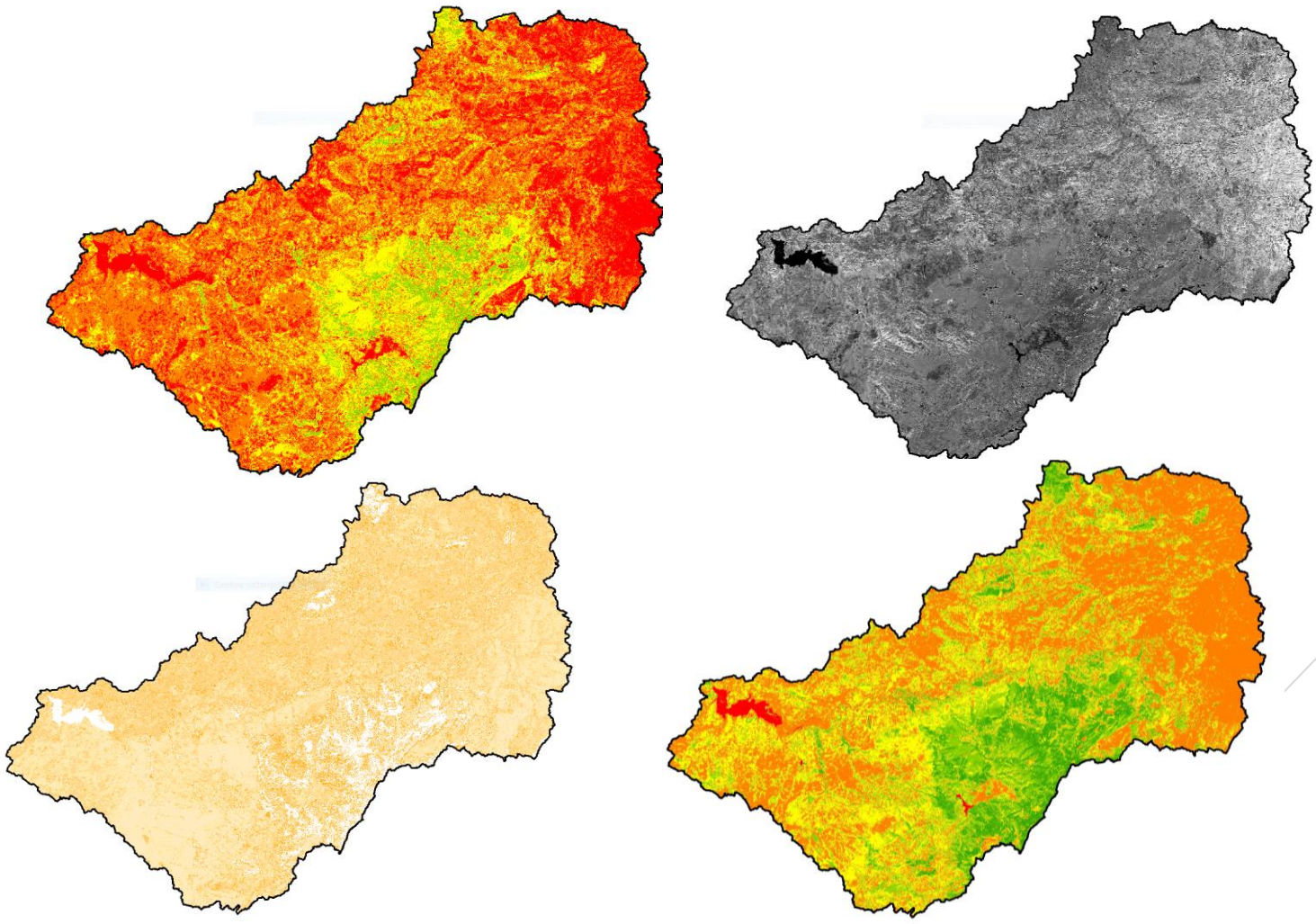

السبت 02 دجنبر 2023 على الساعة 11:00 بالقاعة C2